

## วิธีการติดตั้ง Window Multipoint Server 2012

1. ใส่แผ่นติดตั้งลงในเครื่องอ่าน DVD ของคอมพิวเตอร์ เครื่องจะบูตแผ่น DVD และปรากฏหน้าต่างดังภาพ

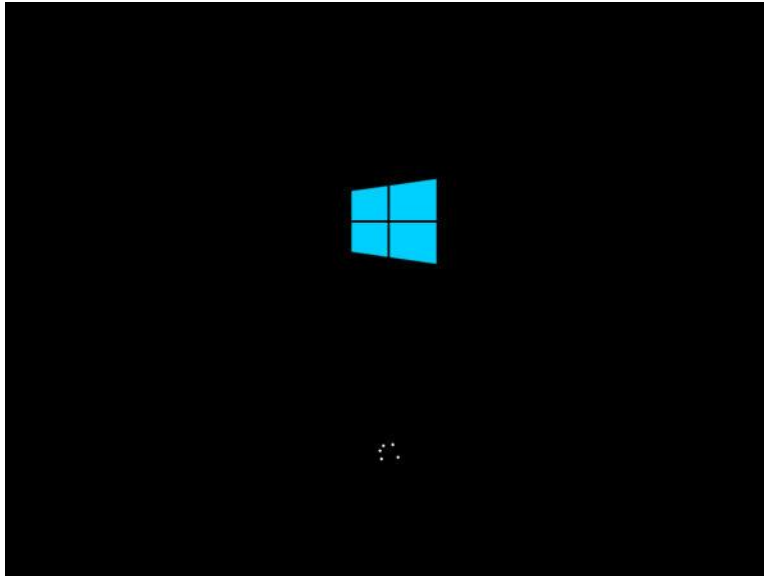

ภาพที่ 1

2. รอสักครู่จะปรากฏหน้าต่างปรากฏดังภาพที่ 2 ให้คลิกเลือกรายการตามนี้แล้วจึงคลิก Next

- **Language to install :** English(United Stress)
- **Time and currency format :** English(United Stress)
- **Keyboard or input method:** US

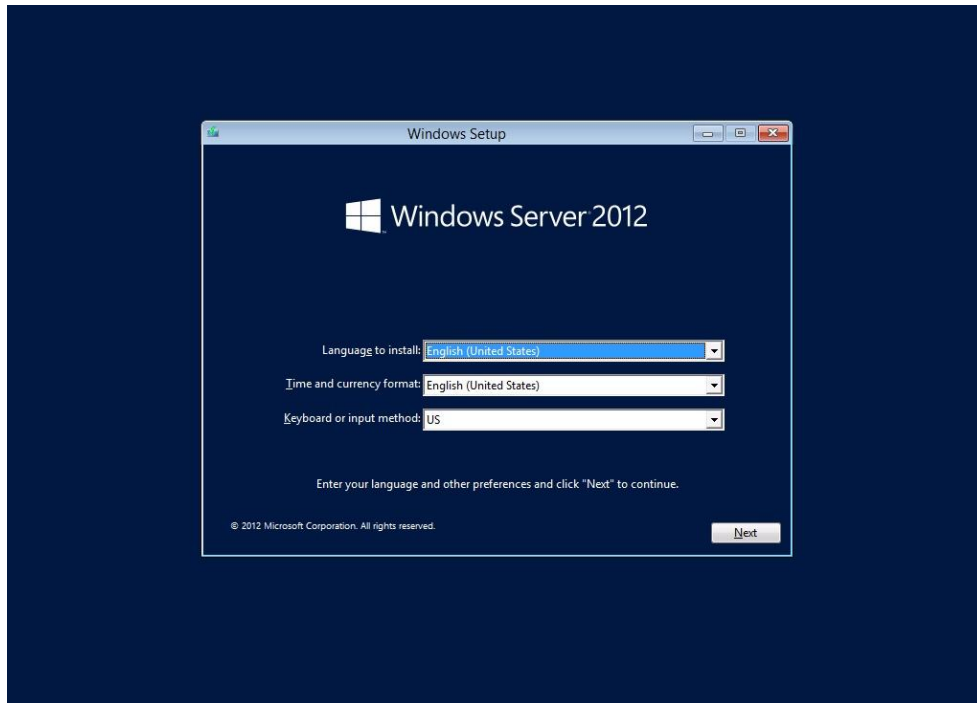

ภาพที่ 2

3. จะปรากฏหน้าต่างทำการ Setup โดยคลิก Install now เพื่อเริ่มการติดตั้ง ดังภาพที่ 3

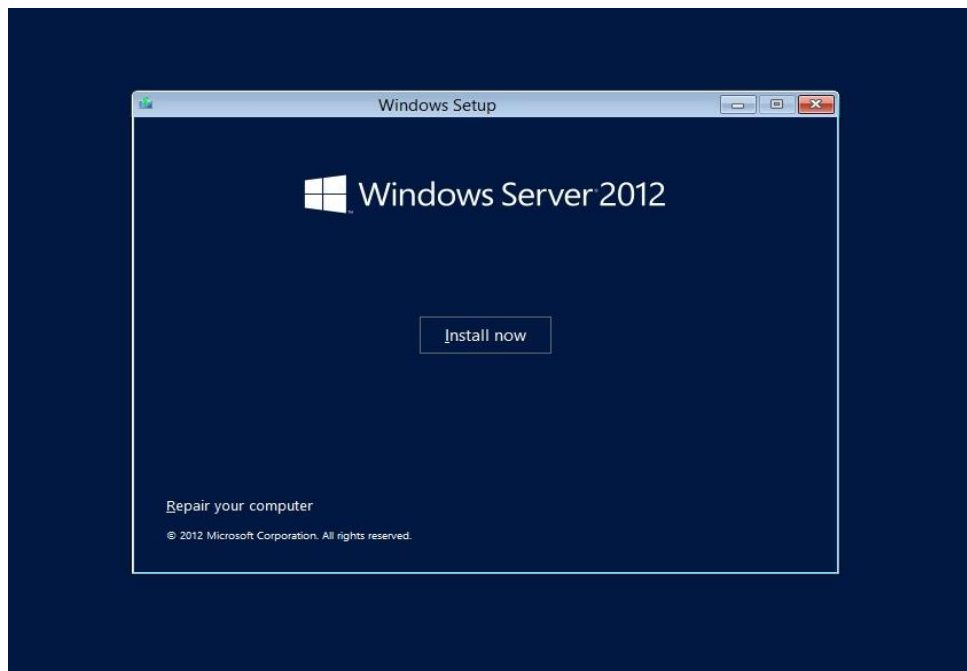

ภาพที่ 3

4. เมื่อกด Install now จะปรากฏหน้าต่างต่างให้ใส่ Product Key ดังภาพที่4 และเมื่อใส่รหัสเรียบร้อยแล้วให้กด Next ดังภาพที่5

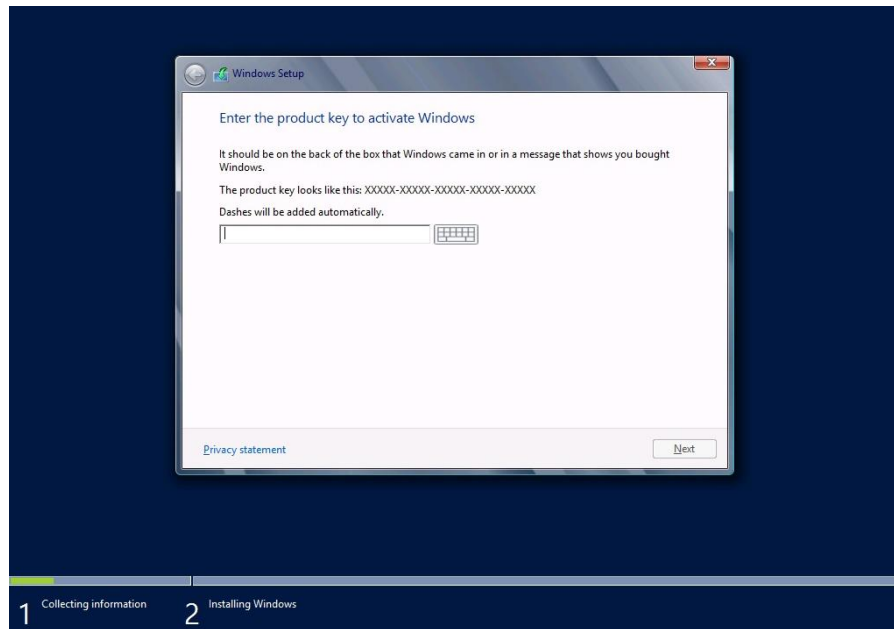

ภาพที่4

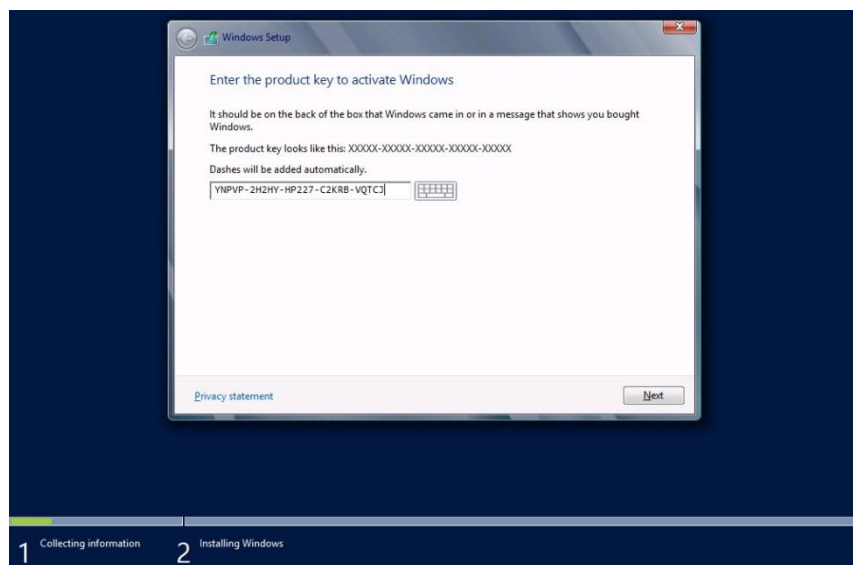

ภาพที่5

5. เมื่อกด Next แล้วจะปรากฏหน้าต่าง License terms ดังภาพที่ 6 ให้คลิกถูก I accept the term license จากนั้นคลิก Next

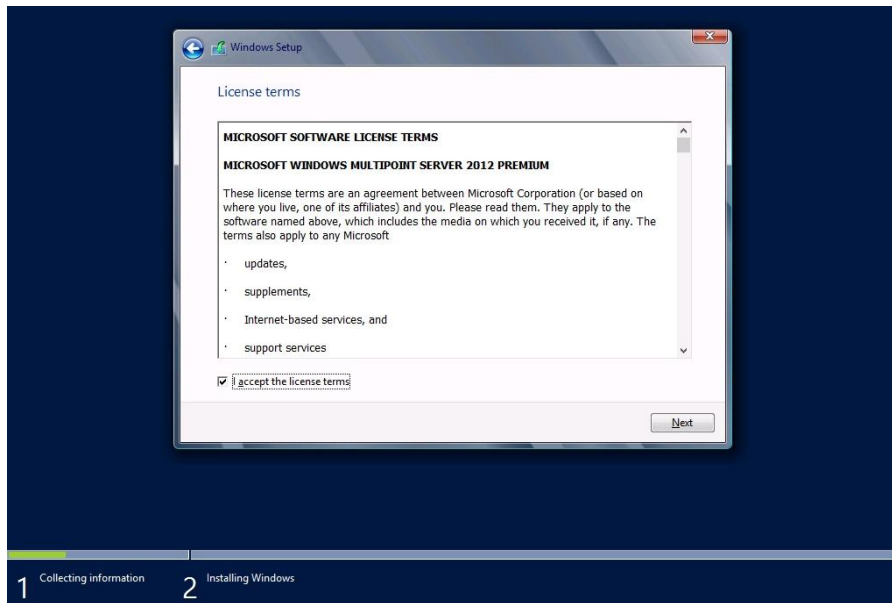

ภาพที่ 6

6. ต่อมาจะปรากฏหน้าต่าง ให้เลือกประเภทที่ต้องการ Install กดเลือก Custom: Install Windows only (advanced) ดังภาพที่ 7

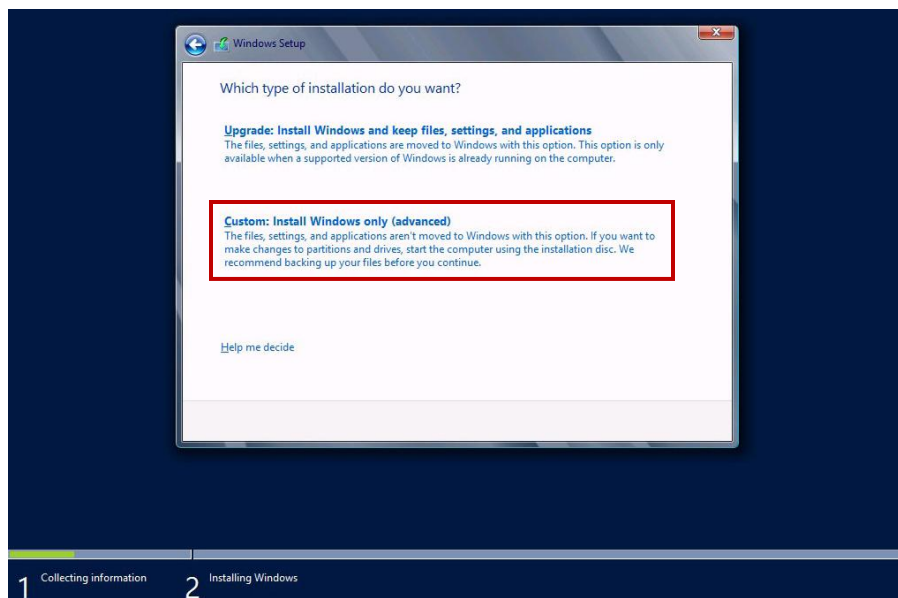

ภาพที่ 7

7. จะปรากฏหน้าต่างให้เลือกพื้นที่ Install ให้เลือกฮาร์ดดิสก์หรือพาร์ติชันที่ต้องการติดตั้ง (ในที่นี้เลือก Drive 0) เสร็จแล้วคลิก Next ดังภาพที่ 8

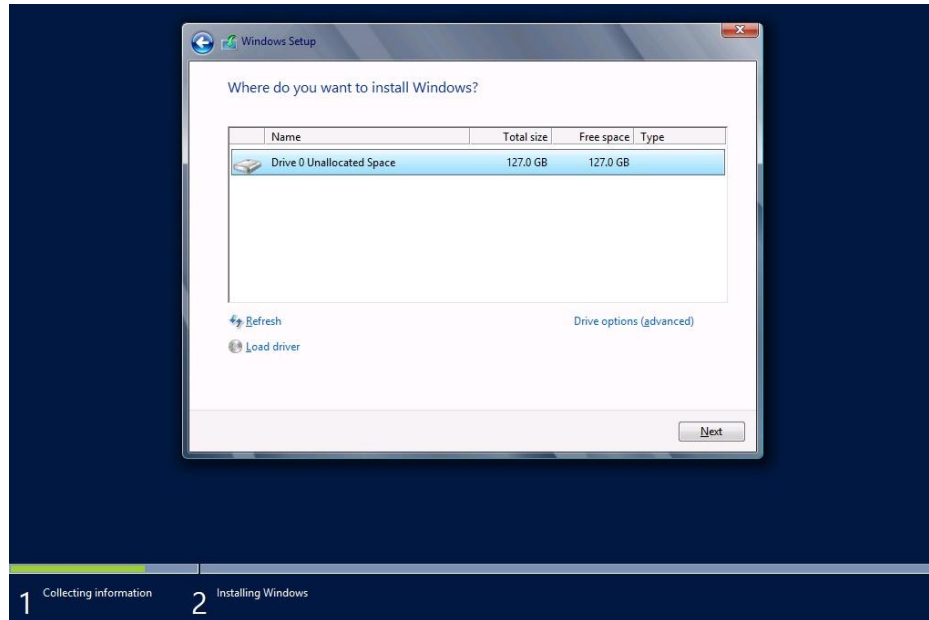

ภาพที่ 8

8. เมื่อกด Next แล้วเครื่องจะทำการติดตั้ง WMS2012 ราวประมาณ 10-15 นาทีจนกว่าจะมีเครื่องหมายถูกทุกรายการที่ติดตั้ง ดังภาพที่ 9

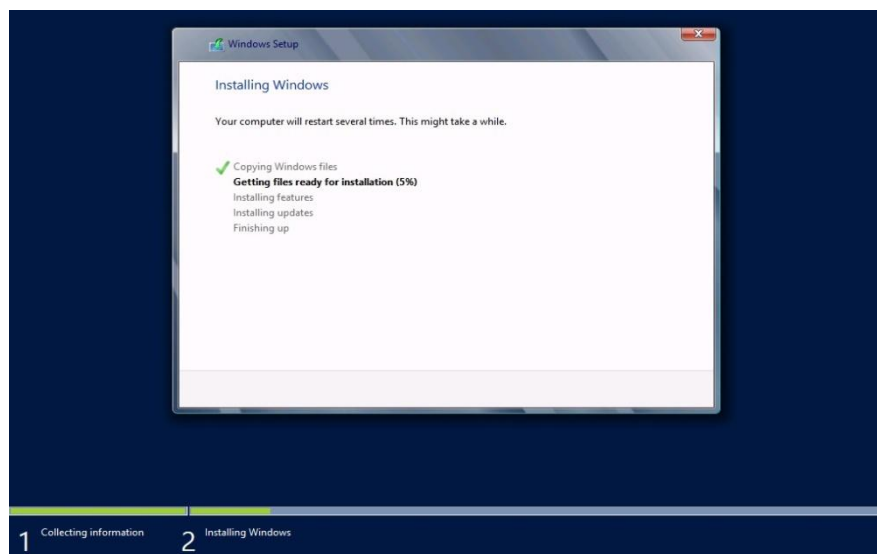

ภาพที่ 9

9. เมื่อ Windows Multi Server2012 ติดตั้งเรียบร้อยแล้ว เครื่องจะรีสตาร์ท 1 ครั้ง รอสักครู่ให้เครื่องรัน ดังภาพที่10

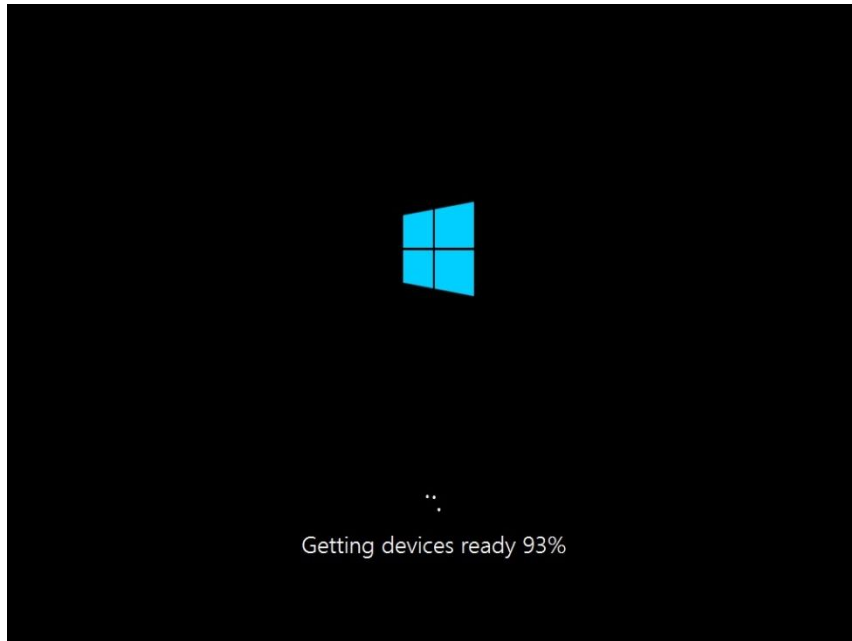

ภาพที่10

10. เมื่อเครื่องรันเสร็จเรียบร้อยแล้ว จะปรากฏหน้าต่าง ดังภาพที่11 ให้ใส่ชื่อของเครื่องคอมพิวเตอร์ ดังเช่นตัวอย่างเสร็จแล้วกด Next

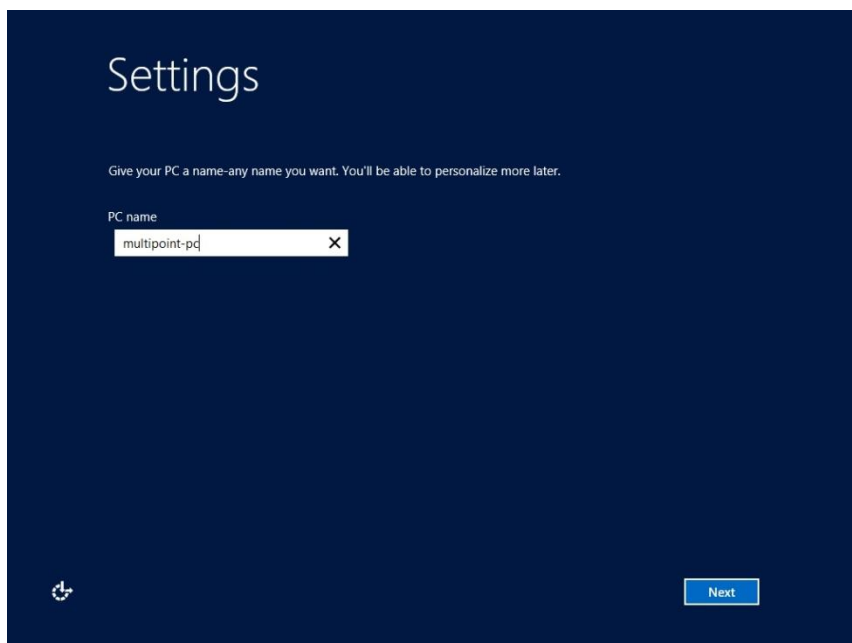

ภาพที่11

11. หน้าต่าง Setting ให้กด Next ได้เลย ดังภาพที่12

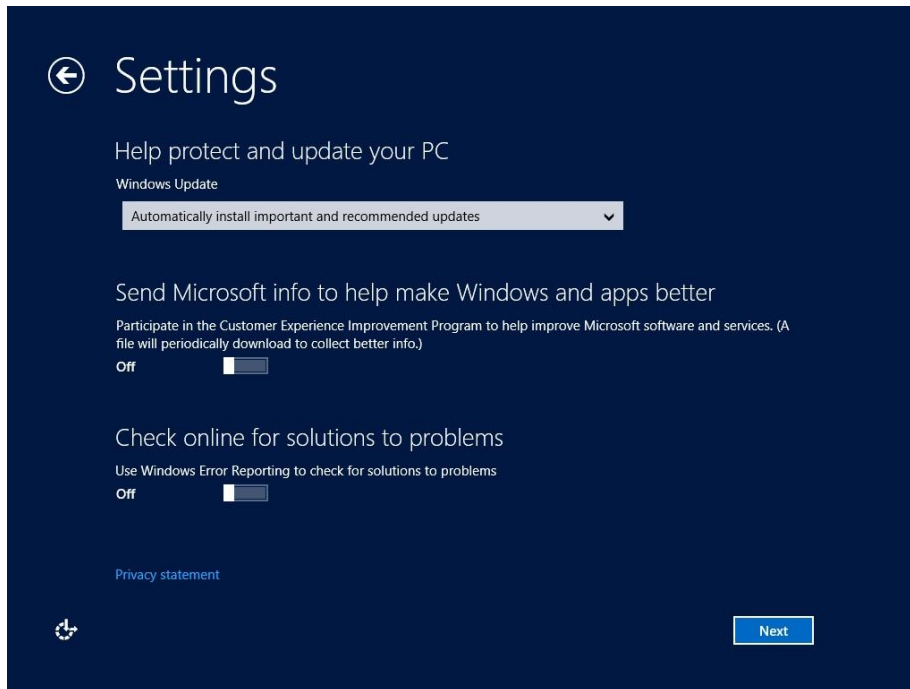

ภาพที่12

12.เมื่อกด Next เข้ามาแล้วเครื่องจะบังคับให้กำหนด Password ซึ่งผู้ใช้สามารถกำหนดเองได้ จากนั้นกด Finish ดังภาพที่13

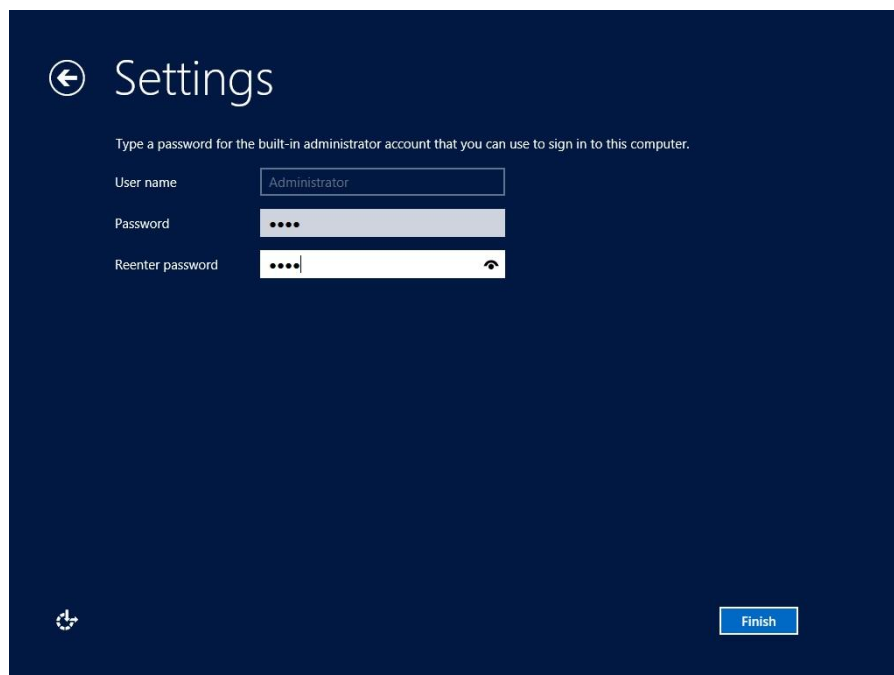

ภาพที่13

13. รอสักครู่ให้ระบบประมวลผลตามที่ได้ตั้งค่าไว้ ดังภาพที่14

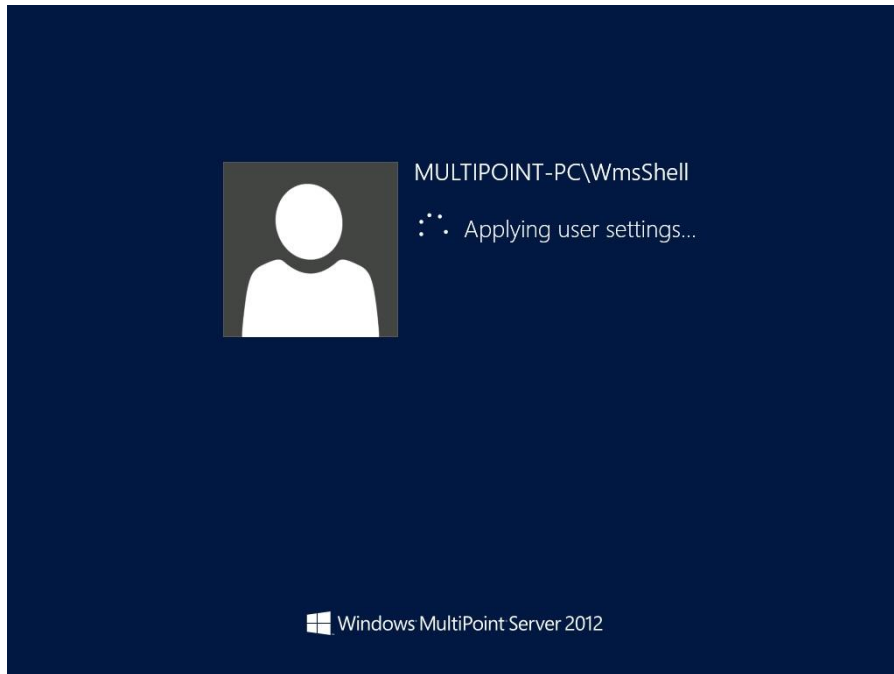

ภาพที่14

14. เมื่อเครื่องประมวลผลเสร็จ จะปรากฏหน้าต่างให้สร้าง Multipoint Server Station ดังภาพที่ 15 ให้กดปุ่ม B ที่คีย์บอร์ด จากนั้นรอสักครู่



ภาพที่15



15. เมื่อกดปุ่ม บนคีย์บอร์ดแล้ว จะปรากฏหน้าต่างให้กรอก Username และ Password ดังภาพที่16 ให้ผู้ใช้กรอกรหัสที่ตั้งค่าเอาไว้ แล้วกด Enter

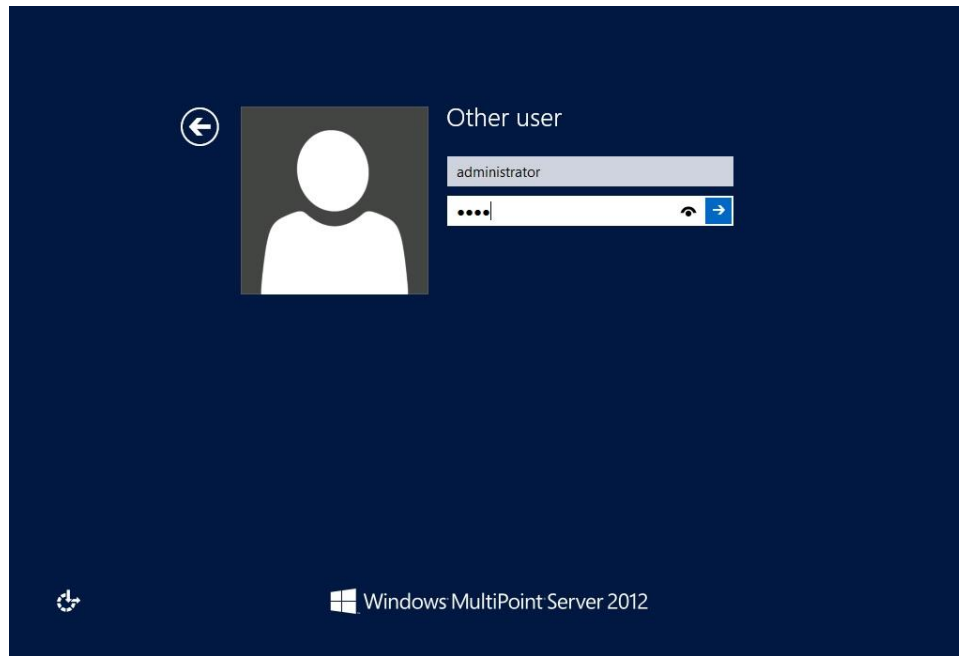

ภาพที่16

16. จะปรากฏหน้า Start พร้อมเข้าใช้งาน Window Multi Server 2012 ดังภาพที่17

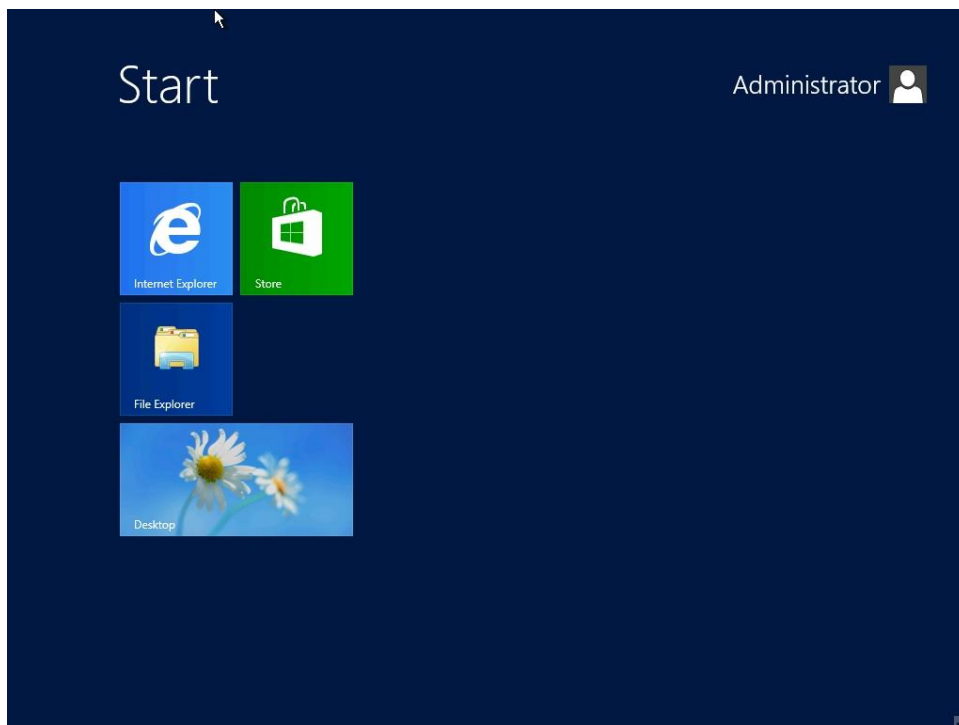

ภาพที่17

